

PROJET DE TRANSFORMATION DE TOITURE A LA PROPRIETE DE M^{re} BRUYNINCKX SISE AVENUE JOSSE GOFFIN .89. A BERCHEM S^{te} AGATHE. FAÇADES-PLAN ET COUPE 2 CM.P.M.

L'ARCHITECTE
L. DEMEKENS.

L. Demekens

rue de l'Ouest 121-123
Bruxelles (ouest).

approuvé par le propriétaire et
joint a sa demande d'autorisation
a Berchem S^{te} Agathe le 3/8/34.

M. Bruyninckx

rue de l'Eglise S^{te} Anne 78.
KOEKELBERG

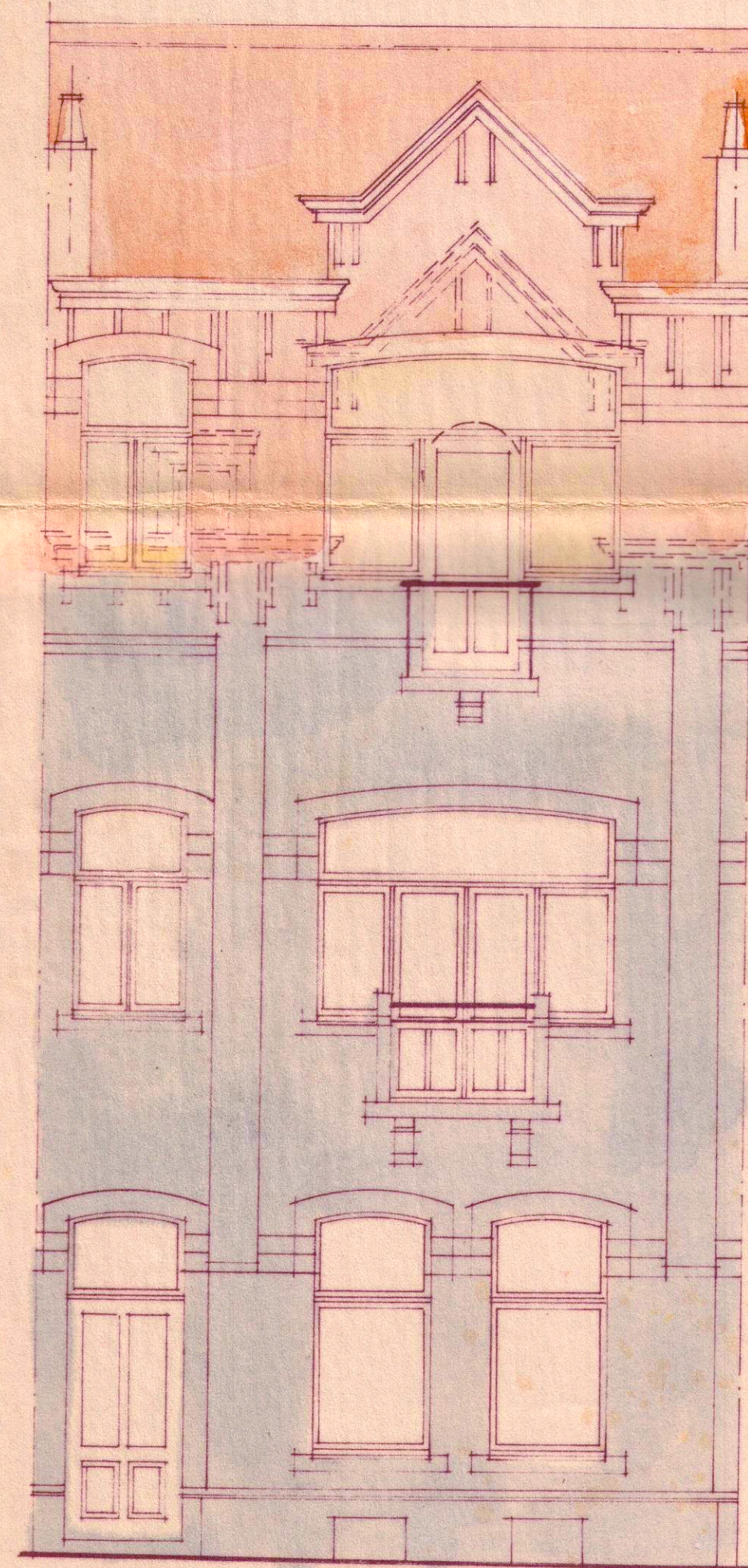

FAÇADE PRINCIPALE

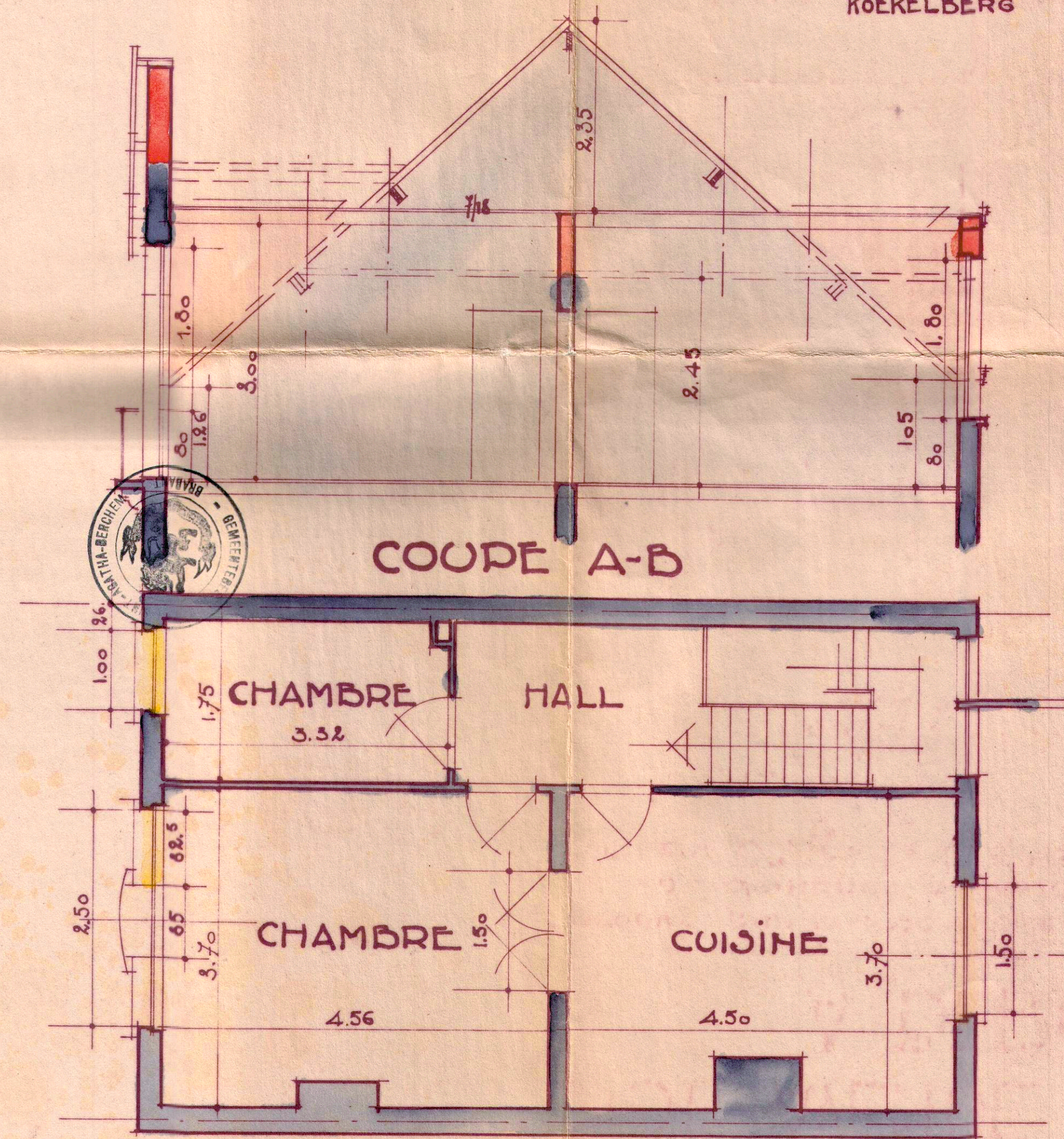

PLAN 2^{me} ETAGE

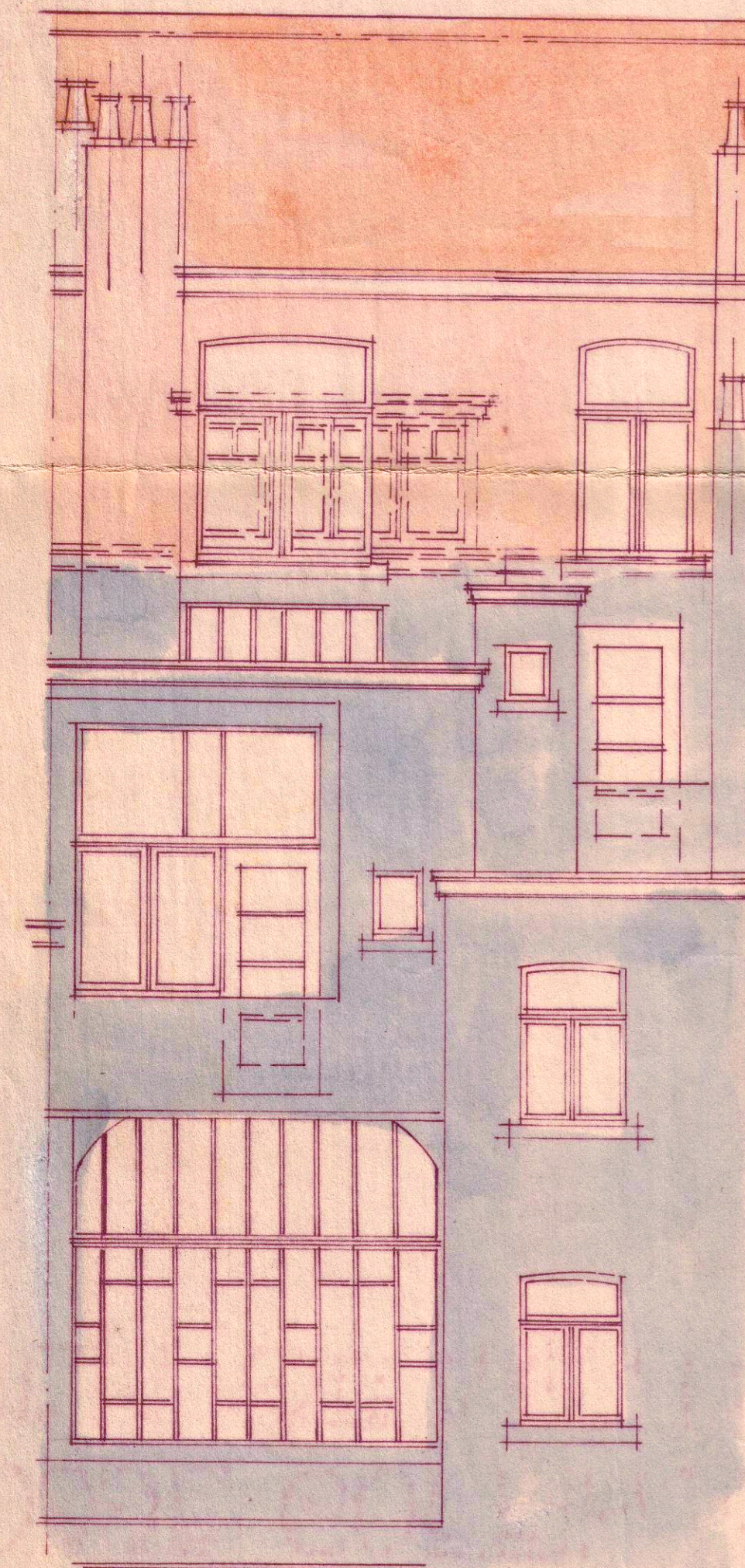

FAÇADE POSTERIEURE

PROJET DE TRANSFORMATION DE LA FAÇADE POSTÉRIEURE.

PROPRIÉTÉ DE M^{re} BROYNINCKX SISE AVENUE JOSSE GOFFIN. 89.
FAÇADE-COUPÉ-PLAN - ÉCHELLE 2 cms. P.M. BERCHEM S^{te} AGATHÉ

L'ARCHITECTE
L. DEMEKENO.

Demeken
rue de l'Ouest 121-123
Bruxelles (ouest)

approuvé par le propriétaire
et joint à sa demande d'autorisation.
à Berchem S^{te} Agathe le 20-7-34.



H. Broyninckx
rue de l'Eglise S^{te} Anne. 78
Koekeberg

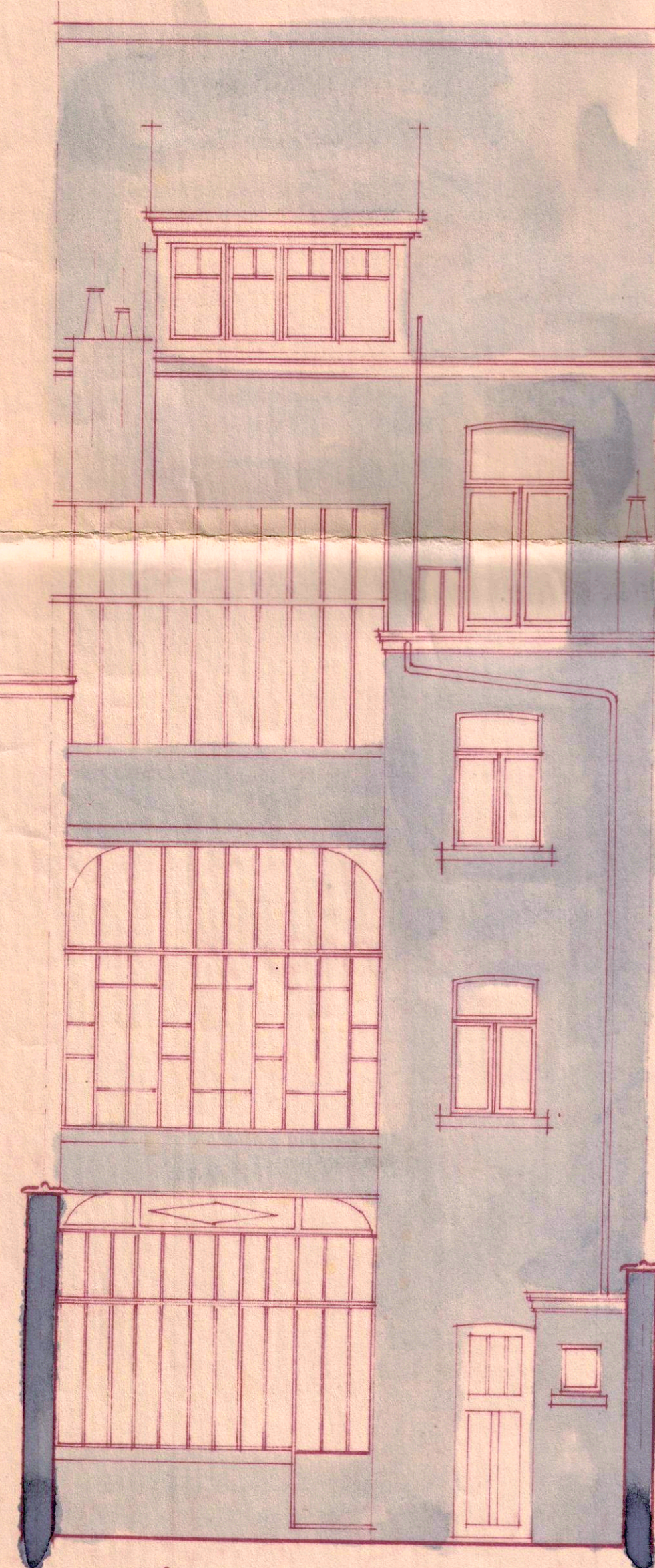

EXISTANT.



PROJETÉ

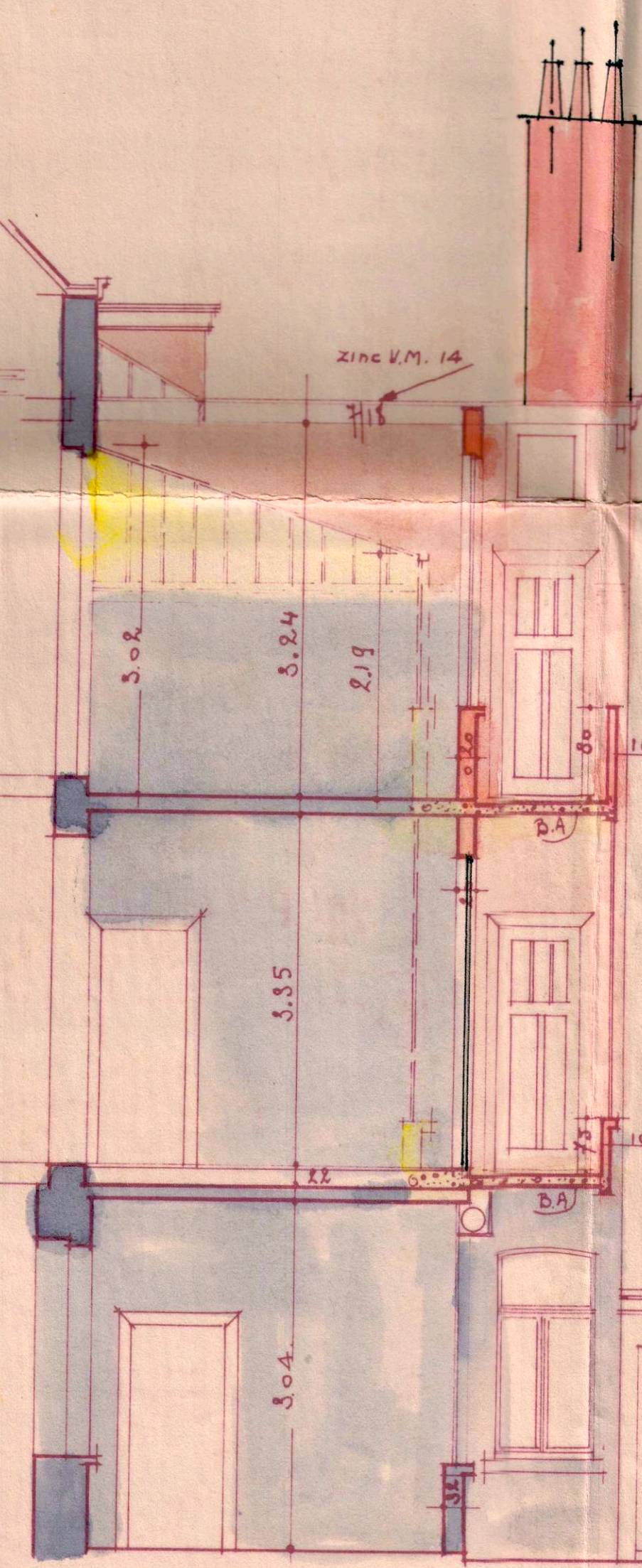

COUPÉ

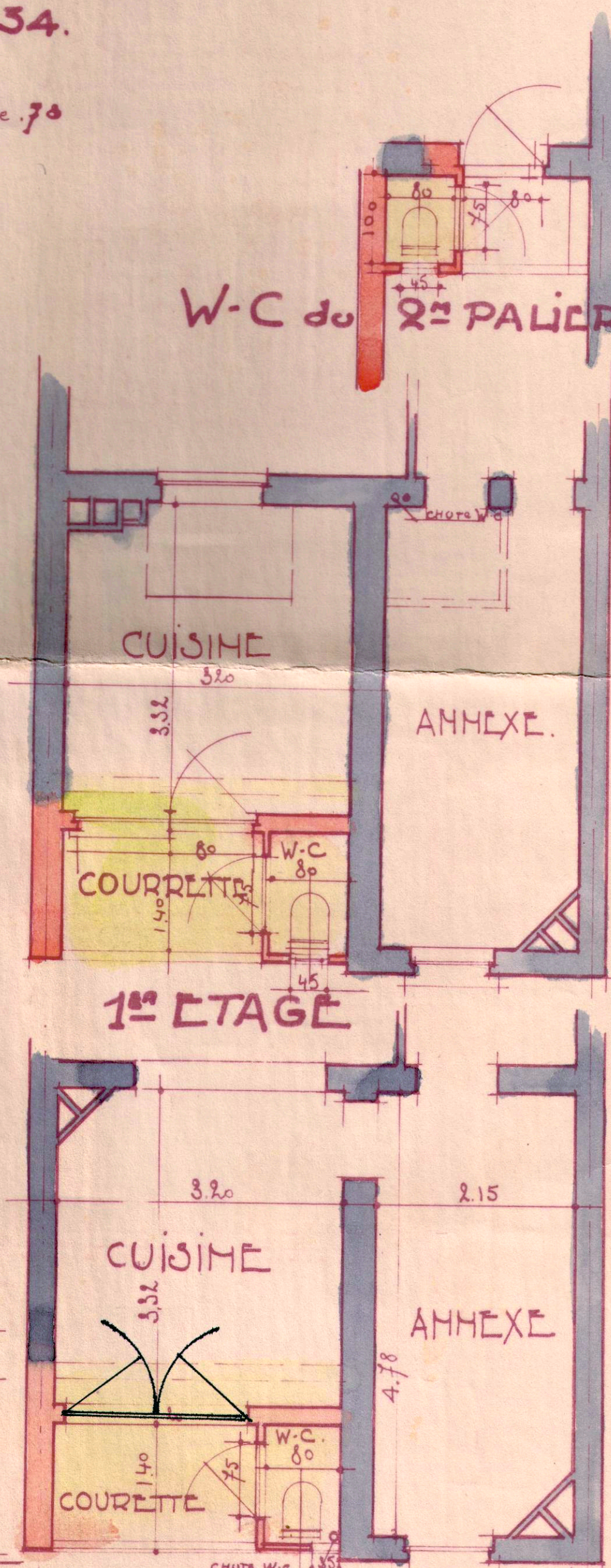

REZ.

1^{er} ETAGE